



# natale di S. Bonaventura

chiesa dell' Annunziata del XII-XIII secolo, l'ex convento agostiniano del XV secolo, in Bagnoregio. Gentili Antonio (1922-1988), figlio di Nello, oltre ad eseguire restauri e consolidamenti di rilievo fra i quali citiamo, per motivi di brevità, il palazzo Comunale (secc. XIV-XV), in Bagnoregio, inizia e prosegue costantemente la collaborazione con le Soprintendenze regionali, paesaggistica, archeologica e artistica, con numerosi cantieri in provincia di Viterbo e nel Lazio (Rieti, Viterbo, Velletri, Cerveteri, etc.). Gentili Nello e Gentili Andrea, figlio e nipote di Antonio, per la 3<sup>a</sup> e 4<sup>a</sup> generazione seguono ed ampliano la tradizione di famiglia e si specializzano in modo particolare nelle moderne tecniche di restauro e consolidamento, come si può desumere dal curriculum professionale dal quale è estratto il significativo, anche se ridotto, compendio fotografico della presente brochure.



1 Basilica di S. Cristina - secc. IV-XI



2



3

## Bolsena

- 1 - Facciata
- 2 - Consolidamento testata trave con resine epossidiche
- 3 - Rifacimento navata destra, con trattamento antiparassitario contro insetti xilofagi



1

## Ferento

- 1 - Intervento di consolidamento, restauro facciata e area archeologica
- 2 - Foto panoramica



1

Anfiteatro Romano



2

Gentili srl - Sede legale: Via Sistina, 121 - 00187 Roma - cell. 337 777524 - Tel. 0761 792560  
 Sede Amministrativa: Viale Diaz, 36 - 01022 Bagnoregio (VT) - P.IVA e C.F. 09920891000  
[www.gentilirestauri.it](http://www.gentilirestauri.it) - [info@gentilirestauri.it](mailto:info@gentilirestauri.it)



# Una tradizione di famiglia



# Bagnoregio - Civita - Luogo

L'attuale Impresa Gentili srl continua nella IV generazione la tradizione di "capomastri - muratori" (così venivano chiamati gli imprenditori edili fino alla fine del XIX secolo). Nella seconda metà del 1800, l'orientamento scelto dal capomastro Bonaventura Gentili (Lillino, 1863-1942), già discendente di una famiglia di muratori, è stato indirizzato verso l'edilizia civile e la manutenzione monumentale, favorita quest'ultima dalla presenza nel nostro territorio di numerosi edifici storici ed ecclesiastici di notevole rilevanza architettonica ed artistica, essendo Bagnoregio sede di Diocesi fra le più antiche d'Italia (secc. VI-VII). Gentili Nello (1893-1974), figlio di Lillino, consolida l'attività dell'impresa nel campo dei restauri di edifici storicamente ed architettonicamente importanti, quali il settecentesco palazzo Cristofori, la

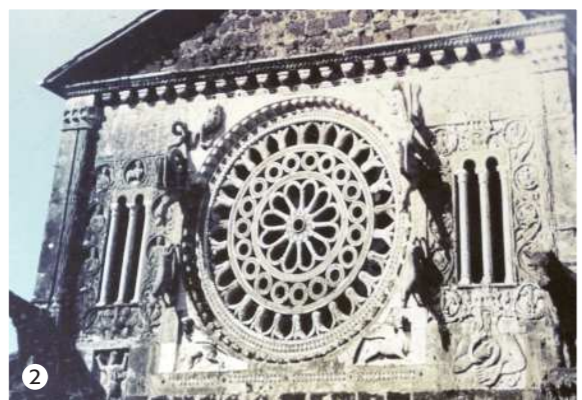

Basilica di S. Pietro - secc. VIII-XI-XII



Palazzo Alemanni - sec. XVI



Basilica di S. Flaviano - secc. VI-XI



Chiesa del SS. Crocifisso - sec. XVI



# Tuscania



- Terremoto del 1971
- 1 - Ricomposizione Rosone
  - 2 - Rosone restaurato e ricollocato
  - 3 - Abside crollata
  - 4 - Abside ristrutturata
  - 5 - Visita di Re Gustavo di Svezia alla Basilica accompagnato da Antonio Gentili



# Civita di Bagnoregio



- Cattedrale di S. Donato - secc. VII-XVII
- 1 - Facciata
  - 2 - Ristrutturazione volta
  - 3 - Rifacimento tetto
  - 4 - Facciata restaurata
  - 5 - Consolidamento statico, restauro campanile e navata sinistra

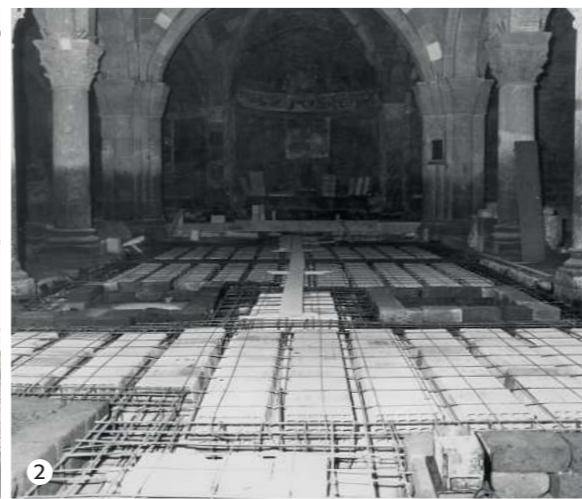

# Montefiascone



- Chiesa di S.M. di Montedoro - sec. XVI (Antonio da Sangallo il Giovane)
- 1 - Facciata
  - 2 - Consolidamento, ristrutturazione e risanamento aree sepolcrali della Basilica
  - 3 - Tetto
  - 4 - Recupero integrale del Santuario

- 1 - Puntellatura volta
- 2 - Consolidamento volta con fibre di carbonio e barre in aramite
- 3 - Chiesa a lavori ultimati

# Marta



Sito Templare di Castell'Araldo - sec. XIII

Recupero intera area incastellata Particolari del restauro della chiesa Templare